BEAU 3 PIÈCES DE 73M2

https://miaimmobilier.fr

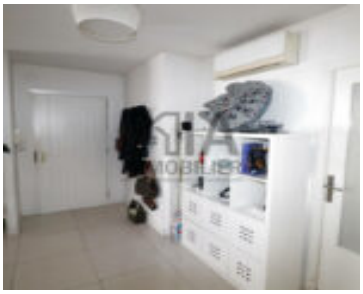

À Vendre : Spacieux Trois Pièces avec Terrasse au Dernier Étage Situé au 3e et dernier étage avec ascenseur, ce bel appartement de 73 m² offre confort et praticité. Il comprend : Un séjour lumineux ouvrant sur une terrasse. Deux chambres, une salle de bains et un WC indépendant. Une place de parking et une […]

- 2 beds
- 1
- Appartement
- A vendre
- 73 m²

Mia

MIA IMMOBILIER

Message Whatsapp

Caractéristiques

Nb de pièce: 3

Chambre(s): 2

Prix au m2: 4 315€

Etage(s): Dernier étage

Charges mensuelles: 300€

Superficie, m²: 73 m²

Salles de bains: 1

Type: Appartement

Stationnement: Parking

Foncier: 1 450€

La description

Ref: VA03DOLECANNET

Catégorie: A vendre

Détails du bâtiment

Climatisation: Oui

Chauffage: Individuel

DPE - GES

DPE: 156